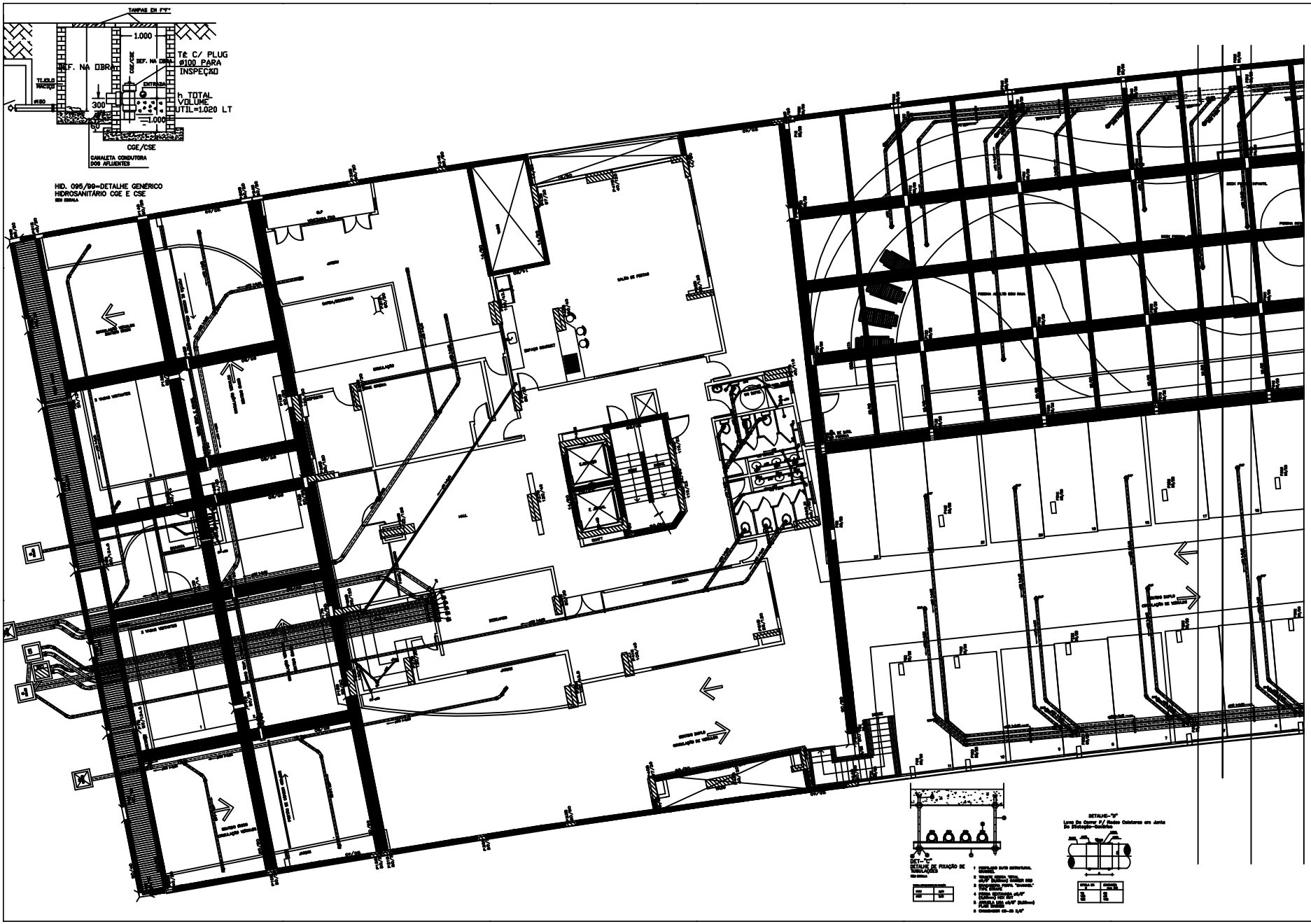

REV	DESCRIMINAÇÃO	DATA
00	Emissão	20.10.99

Rotá Projetos e Serviços Ltda.

SETOR	: ÁGUAS CLARAS – DF
ENDEREÇO	: RUA 03 NORTE LOTE 04 E RUA SUMAÚMA LOTE 03
PROPRIETÁRIO	: REAL ENGENHARIA LTDA.
AUTOR DO PROJETO	: ROTÁ PROJETOS E SERVIÇOS LTDA.
RESP. TÉCNICO	:

PROJETO DE INSTALAÇÕES HIDROSANITÁRIAS	Nº DESENHO:
PLANTA DO TÉRREO (PARTE I)	IHS–05/13
REVISÃO: 00	ESCALA: 1:50

ARQUIVO: HS-QUADRA03 LT 2-4.dwg